五常交流道

五常國小 第215期 112.12

發 行 人 ：曹曉文
編輯委員：游雅婷、陳佳賓
林鈺玲、龔詩為
執行編輯：吳巧瑜
地 址：臺北市中山區五常街16號
電 話：2502-3416

【重要行事曆】

日期	內容
11 月 20 日-12 月 29 日	112 主題書展「動物狂歡節」；地點:圖書館門口
12 月 1 日、8 日、15 日、29 日	小小精靈讀書會；地點:圖書館 2 樓；時間:0800-0840
12 月 5 日-12 日	讀報有獎徵答、寒假攜手班開課調查
12 月 5 日	四年級校外教學：臺北市立兒童新樂園
12 月 7 日	一、四年級學生健康檢查
12 月 12 日	與作家有約；地點:五樓活動中心；時間:1330-1500
12 月 12-13 日	臺北市國民小學西區運動會-田徑項目
12 月 15 日	五年級校外教學：臺北市立天文館
12 月 16-18 日	臺北市中正盃排球錦標賽
12 月 18-19 日	臺北市教育盃滑輪溜冰錦標賽
12 月 18 日-22 日	三年級圖書館利用教育-認識索書號
12 月 19 日	讀報下午茶；地點:大會議室；時間:1240-1330
12 月 20 日	中山區群組學校體育交流活動-跳繩
12 月 21-25 日	112-2 課外社團活動第一階段報名、繳費
12 月 26 日	一年級 1、4、5 班學生牙齒塗氟
12 月 27 日	一年級學生口腔衛教講座及一年級 2、3、6 班學生牙齒塗氟
1 月 5-8 日	112-2 課外社團活動第二階段報名、繳費
1 月 22 日-2 月 2 日	寒假課後照顧班（上課時間 08：20-11：30）
2 月 16 日	第二學期開始上課、課後照顧班課程開始

【榮譽榜】

一、112 學年度校內多語文學藝競賽得獎名單

比賽名稱	獎項/姓名
英語演說	【四年級】 第一名 406 劉羽棠、第二名 404 劉珈佑、第三名 403 張宏聿
	【五年級】 第一名 504 黃品允、第二名 506 詹詠翔、第三名 503 陳琳晰
英語讀者劇場	【入選】(按班級排列) 502 楊丞恩、502 陳羿岑、502 顏浩芯、502 潘翼翔、503 林韋彤、 504 江亞蔓、504 許皓晴、504 陳薇雅、504 廖柏勝、505 呂書華、 505 薛芯琳、507 陳昀澐

	【備取】 502 吳詠沂、507 鄭沛婕
寫字	【四年級】 第一名 407 羅曼芸、第二名 402 陳柏榕、第三名 401 林彤恩
	【五年級】 第一名 501 區鎧駿、第二名 505 呂書華、第三名 508 蕭宇辰
字音字形	【四年級】 第一名 401 張恩晧、402 張妘甄、第三名 407 黎尹樂
	【五年級】 第一名 507 李培嘉、第二名 508 徐子茜、第三名 505 郭易諠
硬筆書法	【二年級】 第一名 201 程子恩、第二名 204 黃宥甯、第三名 203 呂芊華 優等:201 鍾子揚、優等 202 林子宸、優等 203 蔡秉融
	【三年級】 第一名 307 蔡妘可、第二名 304 吳昀頤、第三名 303 張詠甯 優等:301 何知彌、301 張芷寧、303 鄭詠莘、305 楊承諺
	【四年級】 第一名 407 張怡榛、第二名 402 張桀愷、407 江思妤 優等: 401 陳筱棠、403 李劭芸、405 黃延恩、406 陳宣妤
	【五年級】 第一名 504 廖柏勝、第二名 507 李培嘉、第三名 502 楊丞恩 優等: 503 方婕如、504 黃楷晴、506 李虹儀、506 劉慧喬、507 楊淳皓
國語朗讀	【三年級】 第一名 307 周若熙、第二名 304 許金翔、第三名 305 施昕彤
	【四年級】 第一名 405 李虹瑩、第二名 403 李咨希、第三名 404 郭品妙
	【五年級】 第一名 506 鄭詠恩、第二名 503 王瑀彤、第三名 504 聶德翔

二、跆拳道

學生	名稱	組別	成績
507 吳沛璇	龍山國中 112 年度舉辦區域性對抗賽(跆拳道品勢)	品勢團體三人國小女子黑帶組	第三名
605 何衍誼		品勢個人國小女子高年級黑帶一段挑戰賽	第三名
605 何衍誼	龍山國中 112 年度舉辦區域性對抗賽(跆拳道品勢)	品勢個人國小女子高年級黑帶一段 D 組	第一名
		品勢團體三人國小女子黑帶組	第一名
		品勢雙人國小黑帶 A 組	第三名

		品勢雙人國小黑帶組	第五名
301 何知彌		品勢個人國小女子低年級色帶組(1-4 級)C 組	第三名
		品勢團體三人國小女子色帶組	第一名

三、排球

學生	名稱	組別	成績
王苡甯、蔡瑄亞、黃子芹、洪羽彤、張采妮、洪綺蔚、陳可忻、區婷襄、蔡沛妤、魏里桐、陳弈名	112 年三民盃五年級排球邀請賽	女生組	亞軍
區鎧駿、陳柏元、黃靖翔、林沅弘、汪子傑、翁睿彣、陳威暟、李明諺、徐晨硯、涂詠璿、王渝硯		男生組	冠軍

【宣導事項】

【112 學年度寒假課後照顧班】

一、112 學年度寒假課後照顧班暨第 2 學期課後照顧活動報名繳費作業說明

（一）112 學年度寒假

- 上課日期：112 年 1 月 22 日(一)起至 2 月 2 日(五)止，共 10 天，每日 8:20-11:30。
- 報名時間：112 年 12 月 5 日(二)起至 12 月 12 日(二)止。

(二)112 學年度第 2 學期

- 報名時間：112 年 12 月 19 日(二)起至 12 月 26 日(二)止。

(三)如具備以下身份者，請檢附相關證明文件影本交至教務處，證件不足者視同一般生標準收費：(第一學期已繳交者可免附)

1.「原住民」身份者：戶籍謄本或戶口名簿有標註學生族別。

2.「低收入戶」、「身心障礙」、「中低收入戶」身份者：**112 年 6 月前**尚在**期限內**之證明文件。（低收及中低收證明 1 月會更換，報名必須繳交新的證明）

3.「家戶年所得 30 萬以下且利息 2 萬以下」身份者：戶籍謄本及 111 年家長所得證明。

4.「無卡低收」身份者：導師證明、里長證明。

(四)簡章請參閱學校官網公告。

【春暉宣導】

12 月為本校春暉宣導月，為了身心健康的發展，請一起**拒絕**「濫用藥物」、「菸害」、「酗酒」、「嚼食檳榔」，並預防感染「愛滋病」。毒品樣態多變，不得不小心留意喔！

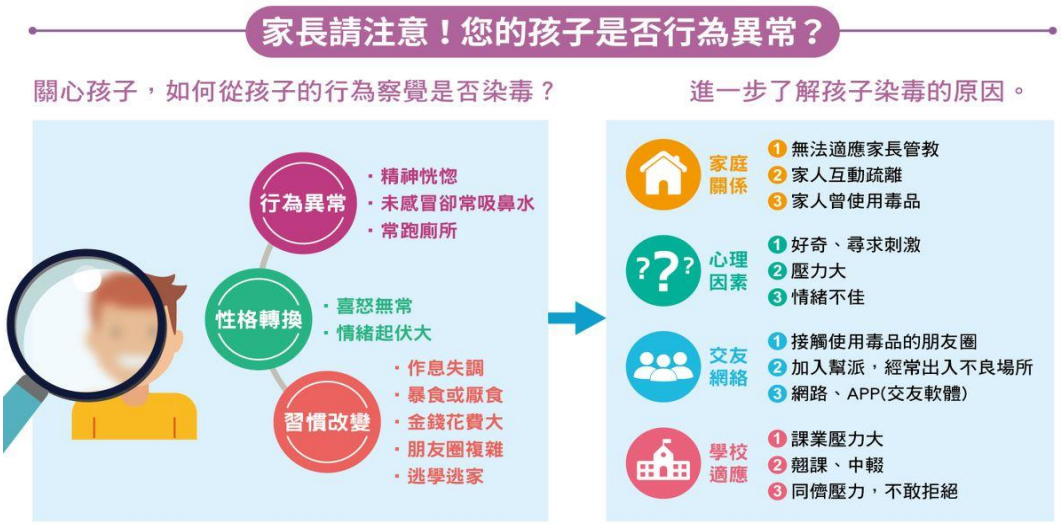

【營養午餐宣導】

依教育局 112 年 11 月 14 日北市教體字第 1123097423 號函辦理：

一、持續提供新鮮、品質優良，且易於食用的國產當季水果。並鼓勵學生儘量在學校食用完畢，避免帶回家會放太久及碰撞，影響水果品質。不食用之水果，將由班級集中和餐桶一起送回，由廠商統一處理，以減少剩食廚餘之問題。

二、依教育部「學校午餐食物內容及營養基準」規定，油炸物 1 週不超過 2 次，倘使用油炸之半成品，雖供應時未再油炸，仍須計入油炸品供應次數（例如烤麥克雞塊、烤薯條等等）。本校持續依規定辦理。

【課外社團】

課程進行期間若需請假，請家長務必來電告知學務處訓育組 2502-3416 轉 822 林老師，以利轉知社團上課老師；點名未到者，學務處會電話聯繫家長，以確保學童安全。

【特教服務公告】

一、本校一~五年級特殊學生鑑定安置申請已開始，請詳閱學校網頁公告之內容。欲申請之學生請於 113 年 01 月 05 日前向本校特教組提出。

二、臺北市 113 學年度身心障礙學生入學國民小學鑑定及安置申請報名開始。報名日期時間為 11/27-12/8，上午八點半至下午四點，例假日不受理，請至本校輔導室特教組索取報名表並於報名期間先聯繫特教組再至輔導室繳交。

【善行義舉，無限感恩】

一、感謝李秋玲女士捐贈新臺幣壹萬元，做為推動校務發展及辦理教學活動用途。
二、感謝吳學致前會長捐贈新臺幣壹萬柒仟元，關懷校史教學情境建置，資助本校校史海報牆，嘉惠學子，並有效助益校本課程學習活動
三、感謝校友周建霖先生捐贈新台幣叁萬伍佰元，關懷校園學習環境，資助雙語學習情境建置，惠及全體學子。